



Calidad



Agrimensura



Estructuras

DATOS DE LA EMPRESA

RAZON SOCIAL: LOSUA – NOVOA Ingeniería
Domicilio J. J. Paso 1783 3ª Florida -1602- Florida- Buenos Aires - Argentina
Teléfono: 0054-11-4791-4140
Web: www.losua-novoa.com.ar
Mail: ing_novoa@arnet.com.ar
Inscripción AFIP CUIT: 30-70863347-6
CM- 902-544822-4

REPRESENTANTE TECNICO OBRAS INGENIERIA CIVIL o GESTION DE CALIDAD

Nombre: Raúl Ernesto Novoa
Fecha de Nacimiento: 4 de Julio de 1968
Domicilio Legal: Pico 2251 Capital
Teléfono: 4791-4140
Celular 15-5-11-203777

Documento de Identidad Nº 20.341.444
Matricula Profesional: Nº 47206 Colegio de Ingenieros de la prov. De Buenos Aires
Matricula de Gas Nº 20835 MetroGas
Matricula SIGAS Nº 1040 del 16/1/2006
Caja prev. Social prof. Ingeniería Nº 64691/2
Perito Ingeniero Nº 60171

Datos Académicos: Primarios : Instituto LA SALLE de Florida
 Secundarios: Escuelas Técnicas Municipales Raggio
 Título: Maestro Mayor de Obras
 Promedio: 8 (ocho)
 Universitarios: Universidad Nacional de Buenos Aires
 Facultad de Ingeniería.
 Título: Ingeniero Civil.
 Promedio: 6.38 (seis 38/100)
 Posgrados: Universidad Tecnológica Nacional de Buenos Aires
 Maestría en Ingeniería de la Calidad
 Promedio: 8.90 (Ocho noventa)

REPRESENTANTE TECNICO OBRAS DE AGRIMENSURA

Nombre: María Beatriz Losua
Fecha de Nacimiento: 11 de Marzo de 1970
Domicilio Fiscal: J. de Garay 2845 dto 32 Vicente Lopez

Tel /Fax: 4791-4140

Matricula Profesional: Nº 1923DX Consejo Profesional de Agrimensura de la BA
Documento de Identidad Nº 21.481.952

Datos Académicos: Secundarios: Instituto Niño Jesús de Praga
 Título: Bachiller
 Promedio: 8,80 (ocho con 80/100)

 Universitarios: Universidad Nacional de Buenos Aires
 Facultad de Ingeniería
 Título: Agrimensor
 Año de egreso: Diciembre de 1993
 Promedio general: 7,21 (siete con 21/100)

ORGANIGRAMA

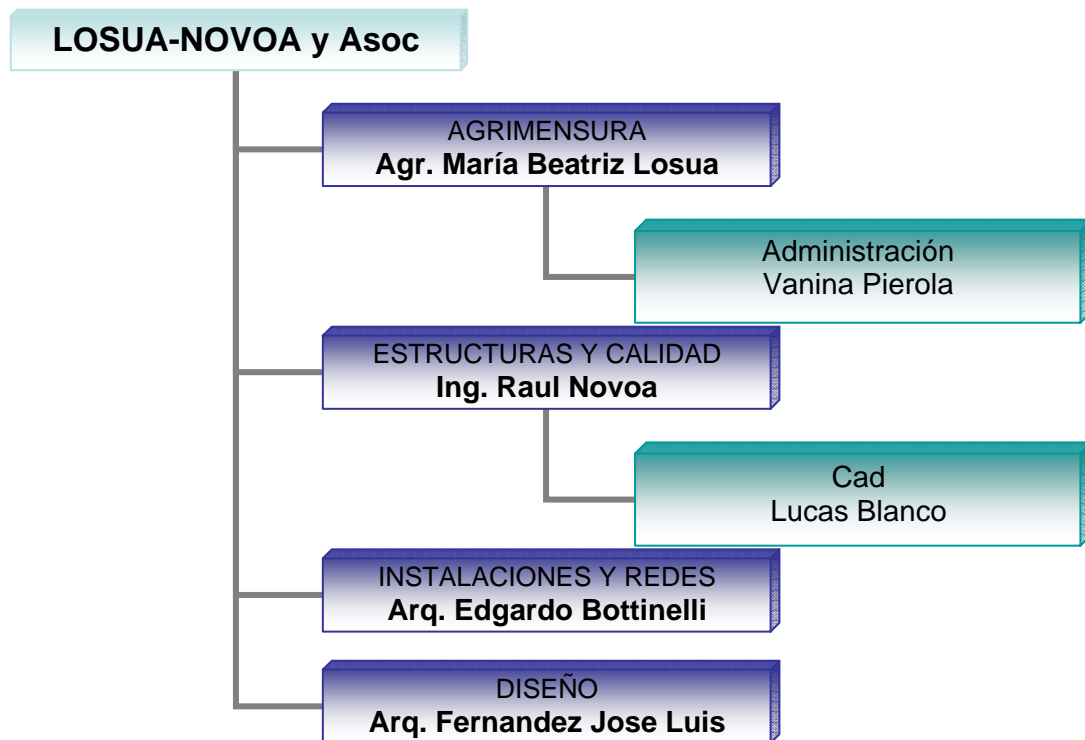

EQUIPAMIENTO OFICINA

Oficina	36m2	
Puestos de Trabajo:	6	
Computadoras	6	
Impresora	3	HP LaserJet 4L, HP LaserJet 1018, deskjet 710C
Scanner	1	ASTRA Legal
Red Lan	1	
Conexión Internet	Adsl	
Fotocopiadora	1	Canon NP1010
Aire Acondicionado	1	
Filmadora digital	1	JVC
Teléfonos celulares	4	Nokia

EQUIPAMIENTO AGRIMENSURA

Estación Total	1	Leica 307S
Computador Portátil	1	HP48sx
GPS	1	Movimapped-
Ashtec		
Distanciometros	2	Leica,
Bosch,		
Cintas Métricas	5	
Prismas	2	
Reglas de nivelación	1	
Calibres	2	
Escuadra óptica	1	
Handys	4	



VEHICULOS DE TRANSPORTE

Renault Kangoo RL Express Die

Chevrolet S10 Doble Cabina Turbo Diesel



PROYECTOS DE DETALLAMIENTO DE ESTRUCTURAS

ASOCIACION DE COOPERATIVAS ARGENTINA
Planta Zarate

Año 2011

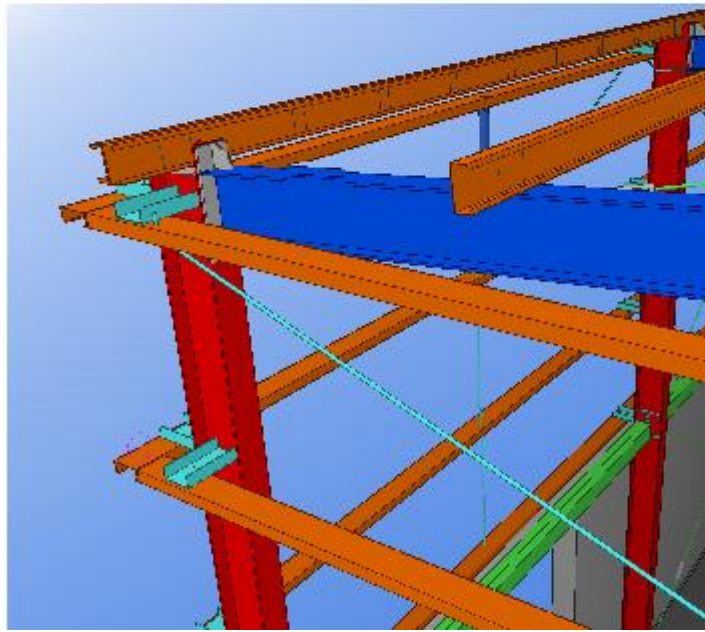
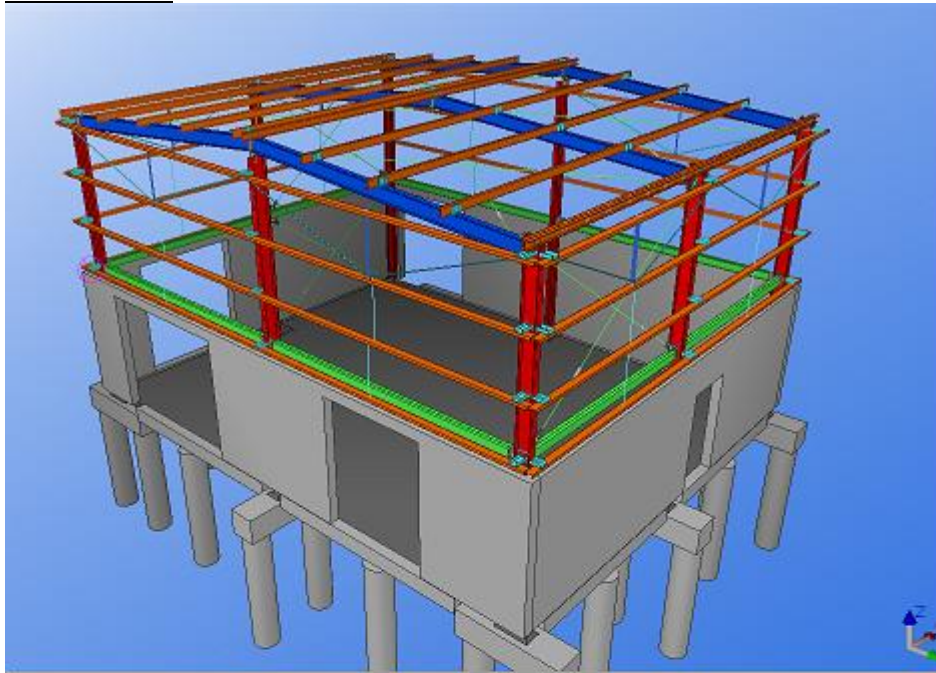

YPF – BRAZO DE CARGA TERMINAL GNL ESCOBAR

Año 2010

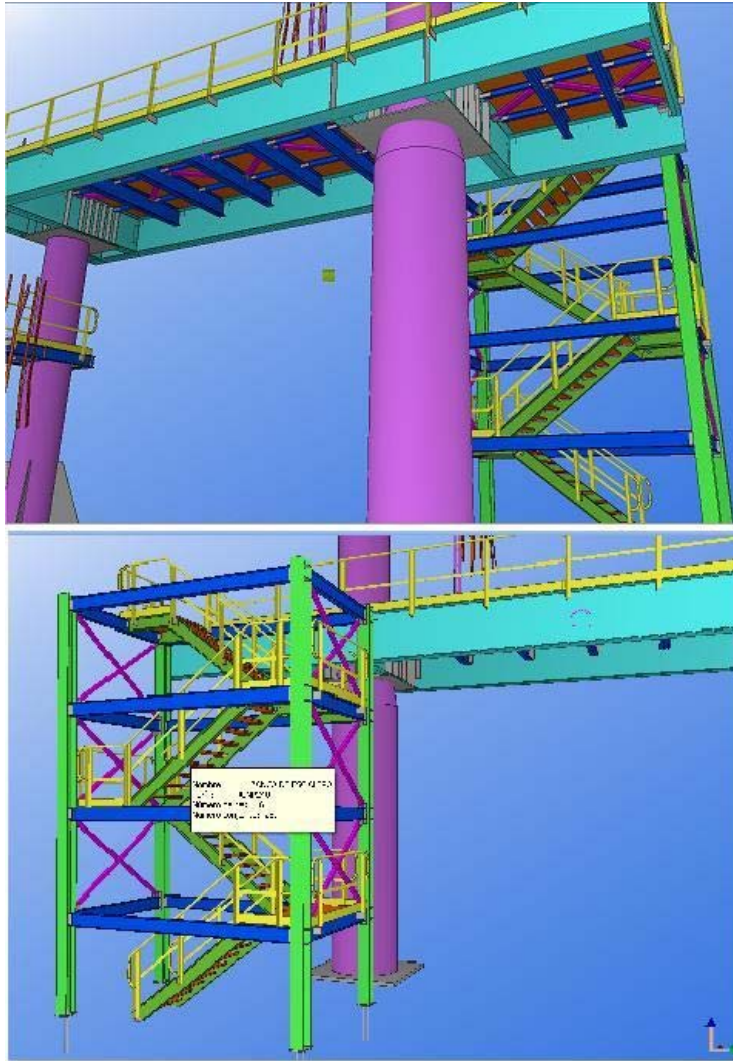

TOYOTA
Edificio ED – Zarate

Año 2011

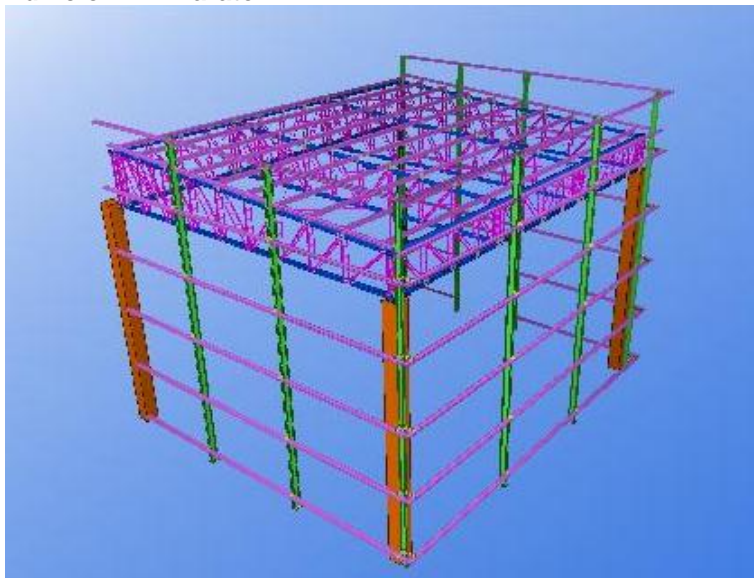

OBRAS INFORMES TECNICOS

**ESTUDIO DEL ESTADO ACTUAL DE CATENARIA EN SUSPENSIÓN DEL GASODUCTO DE 24”
VISTA ALEGRE – CONTRALMIRANTE CORDERO - Comitente : CTI- PETROBRAS Año 2010**



**ESTUDIO DEL ESTADO ACTUAL DE LA CATENARIA EN SUSPENSIÓN DEL OLEDUCTO
VILLA ALEGRE 2 – NEUQUEN Comitente: CTI –PETROBRAS Año 2010**



RELEVAMIENTO TOPOGRAFICO
CUENCA RIO MATANZA - ARROYO DEL REY

Comitente CyO Año 2009



INSPECCION Y RELEVAMIENTO TOPOGRAFICO PORTUARIO
MUELLE SAN LORENZO

Comitente. COPIGA – YPF Año 2009



ESTUDIO DE SEGURIDAD ESTRUCTURAL Comitente: CAMUZZI Gas del Sur Año 2007
CRUCE AEREO SOBRE EL RIO NEGRO GASODUCTO GUARDIA MITRE



OBRAS EN GESTION DE LA CALIDAD

PLANTA DEPURADORA SUDOESTE
Control de Calidad en Obra

Comitente: AYSA Año 2008



OBRAS CIVILES DE PUENTES
PUENTE RECONQUISTA GOYA

Cálculo tablero de puente

Comitente : COPIGA

Año 2008

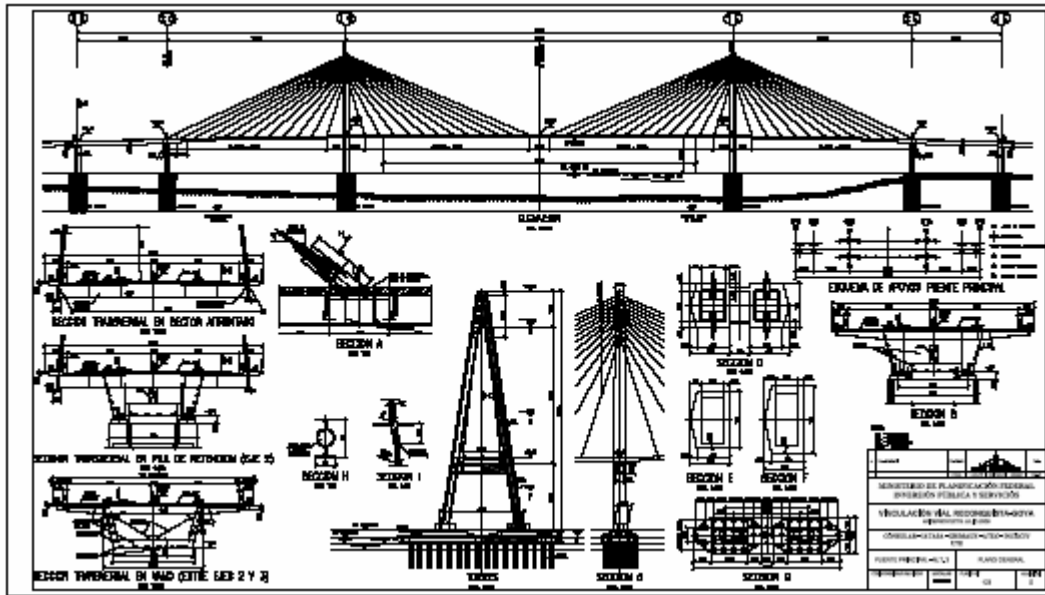

PUENTE CANAL DE PANAMA

Control de calidad en proyecto

Comitente: COPIGA

Año 2002-2003



PUENTE SUPERI Y GENERAL PAZ
PUENTE ZAPIOLA Y GENERAL PAZ

Comitente: AUSOL

Control de calidad Año 2001

Comitente AUSOL

Control de calidad Año 2001



PROYECTOS DE ESTRUCTURAS EN ELEMENTOS FINITOS

ALUAR

Edificio Molienda de Ánodos
Edificio Filtro
Edificio Torre de cangilones

Diseño y verificación
Diseño y verificación
Diseño y verificación

Año 2006

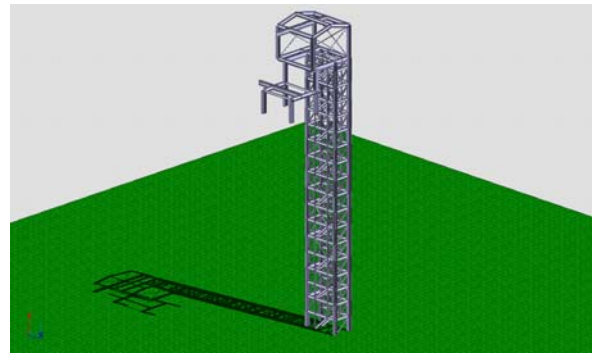
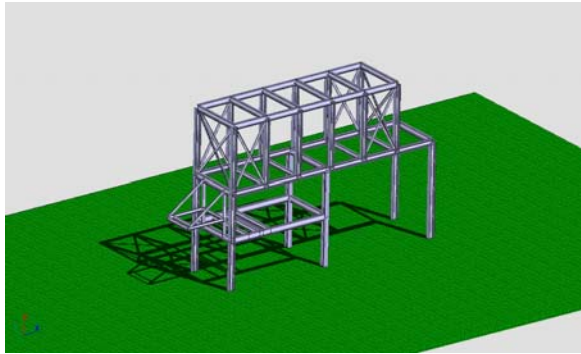
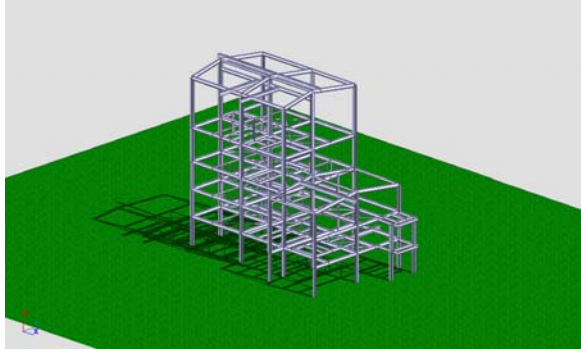

PPC Imeco

Planta Fiberball – Tigre
Planta Imprepost

Diseño y cálculo
Pacheco

Año 2006

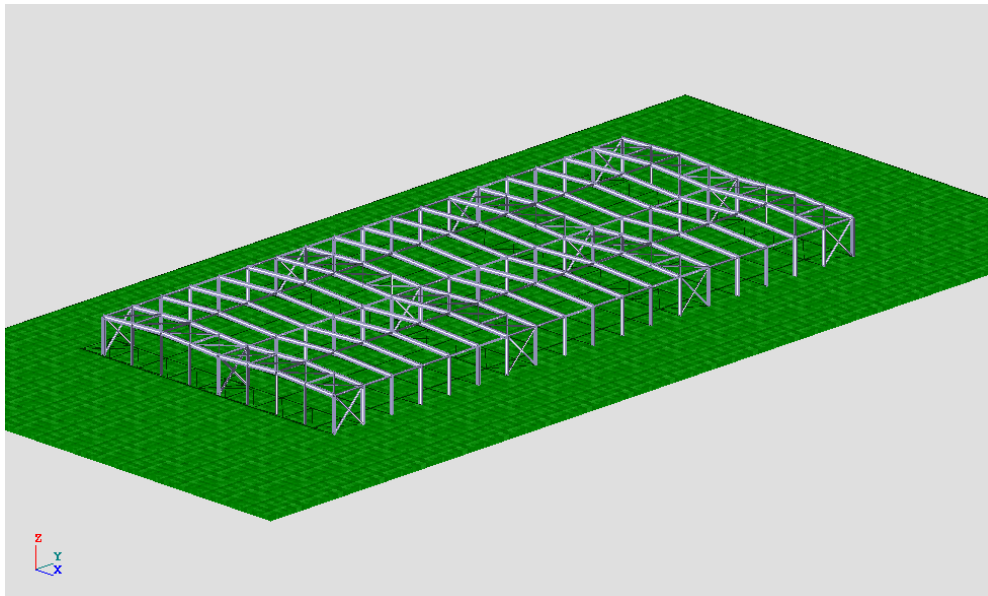

ANEXO I: EQUIPAMIENTO DE INSTALACIONES

Herramientas Eléctricas:

Fusionador DEMA	1
Taladro	1
Caladora	1
Pistola Calor	1
Compresor	2
Amoladora	1



Herramientas Plomería

Llaves de fuerza	3
Cañas de destapar	5
Soplete y garrafa	1
Terraja 2"	2
Juego llaves Combi	1
Juego Alem	1

Herramientas electricidad

Tester	2
Soldador	1
Buscapolo	2
Destornilladores	6
Arco de sierra	2



Herramientas Albañilería

Mezcladora	1
Baldes	10
Palas	5
Cucharas	7
Reglas	3
Plomada	2

Herramientas de Red Gas

Electrofusionador/LectorOptico	1
MGSC EF2000EX	
Jgo.alinead 25/32 50/180 40/50/63	1
Accesorio para ramales	1
Presentador para servicio	1
Detector Fugas de Gas	1
Raspador y tijeras	1
Manómetros	2

ANEXO II - REFERENCIAS

PROPIEDADES

Oficina:	J.J.Paso 1783 3ºA - Florida Vte Lopez	36m2
Vivienda:	Navarro 5560 – Carapachay-	160m2
Alquiler	Av. Maipu 2078 5to C Olivos	80m2
	Libertad 2005 Florida	120m2
Alquiler	Calle 7 N° 1080 Sta Teresita	60m2

REFERENCIAS BANCARIAS

Banco Itau	Suc Olivos	Tel: 4795-4555	CTA-CTE	3634741007
Banco Provincia	Suc. Olivos	Tel: 4790-1436	CTA-CTE	8606/8

REFERENCIAS COMERCIALES

Barraca 27	Viamonte 1649 Benavidez	Contacto: Marta	Tel: 6343-0333
Maipu Gas	Av. Maipu 3173 -Olivos	Contacto: Hector	Tel: 4790-7312
Abelson	Av. Maipu 3343 -Olivos	Contacto: Oscar	Tel: 4790-7776
Matrán	Fondo de la legua	Contacto: Virginia	Tel: 4735-4036
Le Portal	Av. Mitre 3094 – Munro	Contacto: Maximiliano	Tel: 4762-2181

REFERENCIA DE CLIENTES

DIN ARGENTINA.	Alicia Moreau de Justo 1750 Cap	Contacto: Jorge Duran	Tel: 4314-2266
COPIGA	Alsina 1149	Contacto: Ing. García	Tel: 4383-4499
MICROTELCO	Pte: Perón 1479 2ª	Contacto: E. Cos	Tel: 4374-0498
Estudio DEL CARRIL			
FONTAN BALESTRA	Maipú 231 Piso 5 Capital	Contacto: Ing. F.Balestra	Tel: 4326-2688
TIGER GROUP	Corrientes 249 Capital	Contacto: Oliva	Tel: 4871-0575
AGRIM. DE LUCA	Ituzaingo 4291 Munro	Contacto: Jorge	Tel: 4762-0393
CIEL SA	Av. Belgrano 1646 Don Torcuato	Contacto: Ricci	Tel: 4748-3978
DB ESTRUCTURAS	Domingo French 832 V.Martelli	Contacto: Ing. Aguilar	Tel: 4709-7477

ANEXO III - LISTADO DE OBRAS

OBRAS REALIZADAS

INFORMES TECNICOS Y INSPECCIONES

Cruce Gto. Guardia Mitre	Comitente: Camuzzi Gas del sur	Luz: 150m
Cruce Vista Alegre	Comitente: Petrobrás	Luz: 120m
Cruce Vista Alegre II	Comitente: Petrobrás	Luz: 70m
Planta Cloacal Sudoeste	Comitente: AYSA	

OBRAS PUENTES

Puente Reconquista Goya	Comitente: COPIGA
Puente Panama	Comitente: COPIGA
Puente Superí	Comitente: AUSOL
Puente Zapiola	Comitente: AUSOL

RELEVAMIENTOS TOPOGRAFICOS

YPF San Lorenzo	Comitente: Compañía de Ing.SRL	Cantidad: 20ha
Arroyo del Rey	Comitente: CyO	Cantidad: 11 km
Catastros Ley 10707	Comitente: Rentas Prov. Bs.As	Cantidad: 360 /año
Mensuras	Comitente: Varios	Cantidad: 20 /año
Club. Polo Gral. Rodriguez	Comitente: Agrim De Luca	Superficie: 60ha Año 2007
MASCHWITZ	Comitente: TIGER GROUP	Superficie: 50ha Año 2006
PUENTES GRUAS	Comitente: Calviño	Cantidad: 3 Año 2003
JUMBO Pilar:	Comitente: CENCOSUD/ Agrim De Luca	Superficie: 30ha Año 2001
Gasoducto METROGAS	Comitente: ENERSUR SA	Long. 50km Año 1995
CATEDRAL BUENOS AIRES	Comitente: Estudio Del Carril – Fontan	Año 1993
	Balestra	
CASA TIA DE LINIERS	Comitente: Estudio Del Carril – Fontan	Año 1993
	Balestra	

OBRAS DE ARQUITECTURA

Casa Familia Oliva	Barrio Castores Lote 19 – Nordelta.	Superficie: 430m2
Casa Familia Fontinovo	Suipacha 1374 – Beccar.	Superficie: 160m2
Casa Familia Legrand	J.Salk 3185 Olivos.	Superficie: 150m2
Inmobiliaria Matilla	Villarroel 150- Ballester.	Superficie: 160m2
Familia Jose Urso	Villarroel 5021- Ballester	Superficie: 63m2

OBRAS DE GESTION DE LA CALIDAD

MICROTELCO	Comitente Telecom	Gestión Calidad de obra (AIVE) Año 1999-2001
CARACOL VENEZUELA	Comitente: Caracol	Gestión ORACLE e- suit 11i

REPRESENTACION TECNICA DE EMPRESAS

MICROTELCO	Contrato: Telecom Argentina	Inspecciones periódicas Año: 2006/2010
SERVICIOS INTEGRALES	Contrato: TBA	Año 1995

PREFACTIBILIDADES Y OTROS

COPIGA	Prefactibilidad del Puerto Caleta Paula en Santa Cruz	
	Predimensionado del Puerto Fiscal de Rio Turbio para Repsol YPF.	
	Verificación del baradero del Puerto de Caleta Paula.	Año 2002/2003
KUOTEC	Impacto Ambiental Balneario Koutec- San Bernardo	
ESTUDIO DEL CARRIL		
FONTAN BALESTRA	Central Térmica Buenos Aires	Año 1993
	Terminal Puerto Exolgan	Año1994

OBRAS DE INSTALACION INTERNAS DE GAS DOMICILIARIAS

00-1001	PIQUET	GASNEA		GUALEGUAYCHU	5M3/HS
00-1002	CAMERA	GASNEA		GUALEGUAYCHU	5M3/HS
00-1003	BARRIO AMAD	GAS NATURAL BAN		ESCOBAR	PROY.
00-1004	POLIDEPORTIVO ESPERANZA	GAS NATURAL BAN		SAN ISIDRO	PROY.
00-1005	BILLORDO	GAS NATURAL BAN		SAN ISIDRO	2M3/HS
00-1006	STAAB	GAS NATURAL BAN		SAN MARTIN	7M3/HS
02-1001	LUSTCH	TOMSUD		CTRY SNT TOMAS	5M3/HS
02-1002	LINEA CONSTRUCCIONES	GAS NATURAL BAN		COUNTRY CAMPOS DE ALVAREZ	11M3/HS
02-1003	MORA OSCAR	GAS NATURAL BAN		MALVINAS ARGENTINA	3M3/HS
02-1003	LINEA CONSTRUCCIONES	GAS NATURAL BAN		LAS HERAS	4M3/HS
02-1004	LINEA CONSTRUCCIONES	GAS NATURAL BAN		COUNTRY SAN PATRICIO	8M3/HS
02-1005	LINEA CONSTRUCCIONES	GAS NATURAL BAN		COUNTRY SANTA CLARA	5M3/HS
02-1008	LINEA CONSTRUCCIONES	METROGAS		COUNTRY VILLAGE	5M3/HS
02-1009	LINEA CONSTRUCCIONES	GAS NATURAL BAN		COUNTRY BUENOS AIRES GOLF	4M3/HS
02-1109	SACCHI	PROYECTO		COUNTRY SANTA CLARA	4M3/HS
03-1001	CRIVARO	GAS NATURAL BAN		SAN ISIDRO	6,5M3/HS
03-1004	RICCHIARDI	GAS NATURAL BAN		BECCAR	
03-1010		GAS NATURAL BAN	PJE GAMA 2479 - MARTINEZ	SAN ISIDRO	5M3/HS
03-1013	TAXIS MITRE	GAS NATURAL BAN	AV. MAIPU 2200	VTE LOPEZ	1M3/HS
03-1017	FILIP	METROGAS	TRONADOR 551/59	CAPITAL	23M3/HS
03-1018	TALARICO	METROGAS	OLLEROS 3640	CAPITAL	2M3/HS
03-1110	LINEA CONSTRUCCIONES	GAS NATURAL BAN	ACONCAGUA 300 - MAQUINISTA SABIO	CTRY ACACIAS BLANCAS	
03-1111	LINEA CONSTRUCCIONES	GAS NATURAL BAN	AV. CRESMANI 6005-LOTE 66- CANING	COUNTRY SOLAR DEL BOSQUE	6,5M3/HS
03-1113	LINEA CONSTRUCCIONES	GAS NATURAL BAN	CAMBACERES 847 LOTE 240- MORENO	COUNTRY LA TRADICION	5M3/HS
03-1114	JARMOLUX	GAS NATURAL BAN	ALMAFUERTE 1402 LOTE 142	COUNTRY CAMPOS DE ALVAREZ	
03-1115	LINEA CONSTRUCCIONES	GAS NATURAL BAN	AV. CRESMANI 6005-LOTE 144-CANING	COUNTRY SOLAR DEL BOSQUE	6M3/HS
03-1116	LINEA CONSTRUCCIONES	GAS NATURAL BAN	AV. CRESMANI 6005-LOTE 74- CANING	CTRY SOLAR del BOSQUE	3M3/HS
03-1117	LINEA CONSTRUCCIONES	GAS NATURAL BAN	AV. CRESMANI 6005-LOTE 89- CANING	CTRY SOLAR DEL BOSQUE	6M3/HS
03-1121	LINEA CONSTRUCCIONES	GAS NATURAL BAN		COUNTRY SAN CARLOS	
03-1122	LINEA CONSTRUCCIONES	CAMUSSI GAS PAMPEANA		LOBOS	5M3/HS
04-1002	MAZZA	METROGAS	JUNA PABLO LOPEZ 3690	CAPITAL	4M3/HS
04-1003	CUEVAS	PROYECTO		VTE LOPEZ	7M3/HS
04-1005	JARDIN DE INFANTES MVL	GAS NATURAL BAN	ARISTOBULO DEL VALLE	VTE LOPEZ	5M3/HS

LOSUA – NOVOA Ingeniería
Agrimensora María Beatriz Losua - Ingeniero Civil Raúl Ernesto Novoa

			2375-FLORIDA		
04-1012	ROMANO	GAS NATURAL BAN	PERU 975-FLORIDA	VTE LOPEZ	4M3/HS
04-1101	FONTINOVO	GAS NATURAL BAN	SUIPACHA 1374	BECCAR	6M3/HS
04-1019	BELICOSO	GAS NATURAL BAN	GUIDO 1307 - BECCAR	SAN ISIDRO	2M3/HS
04-1020	FILIP	METROGAS	MIRANDA 4151-CAPITAL	CAPITAL	10M3/H
05-0003	FILIP	PROYECTO	FARIAS 1590	LUJAN	
05-0014	FONTINOVO	GAS NATURAL BAN	DIAZ VELEZ 404 - VTE LOPEZ	VTE LOPEZ	
04-1006	OLIVA	GAS NATURAL BAN	CASTORES LOTE 19	TIGRE	
06-0004	ASUNCION DE LA VIRGEN	GAS NATURAL BAN	ENTRE RIOS	VTE LOPEZ	

ANTECEDENTES OBRAS DE ESTRUCTURAS

OBRA	CLIENTE	RUBRO	AREA	TEMA	BARRIO
96-1002	FLIA AGOSTINI DEL CARRIL FONTAN BALESTRA	CALCULO	ESTRUCTURA DE HºAº	DISEÑO-CALCULO-ING. DETALLE	ADROGUE
97-1001	NAVARRO	CALCULO	MINISTERIO DE OBRAS PUBLICAS	DISEÑO	CAPITAL
97-1001	NAVARRO	CALCULO	CRUZ DE SAN NICOLAS	DISEÑO-CALCULO-ING. DETALLE	SAN NICOLAS
98-1000	ING.IMACH	CALCULO	MASTILES Y TORRES	DISEÑO	
03-1002	PILKINTON	CALCULO	MASTILES Y TORRES	DISEÑO	MUNRO
03-1008	PIREZ GLADIZ	CALCULO	ESTRUCTURA DE HºAº	DISEÑO-CALCULO-ING. DETALLE	PACHECO
03-1011	MOYANO	CALCULO	ESTRUCTURA DE HºAº	DISEÑO	CAPITAL
03-1014	POLO RALPH LAUREN	CALCULO	UNICENTER	DISEÑO-CALCULO-ING. DETALLE	SAN ISIDRO
03-1015	MINGRAM	CALCULO	ESTRUCTURA DE HºAº	DISEÑO-CALCULO-ING. DETALLE	NORDELTA
03-1016	MELGAR	CALCULO	ESTRUCTURA DE MADERA	DISEÑO	VTE LOPEZ
04-1006	TESUR	CALCULO	MASTILES Y TORRES	20 MASTILES	
04-1007	NOVOA ENRIQUE	CALCULO	ESTRUCTURA METALICA	MAMPARA DE PROTECCION SONORA	VTE LOPEZ
04-1011	ROMANO	CALCULO	ESTRUCTURA METALICA	DISEÑO-CALCULO-ING. DETALLE	VTE LOPEZ
04-1014	MELGAR	CALCULO	ESTRUCTURA METALICA	DISEÑO-CALCULO-ING. DETALLE	SAN ISIDRO
05-0002	MELGAR	CALCULO	ESTRUCTURA METALICA	MUSIMUNDO	SAN ISIDRO
05-0005	PINEA	CALCULO	ANTEPROYECTO	SILOS NINE	ESCOBAR
05-0007	MINGRAM	CALCULO	ESTRUCTURA DE HºAº	QUINCHO	
05-0010	BAUGRUPPE	CALCULO	ESTRUCTURA METALICA	ANTEPROYECTO	PILAR
05-0013	ROMANO	CALCULO	ESTRUCTURA DE HºAº	JARDIN 10	VTE LOPEZ
05-0017	BAUGRUPPE	CALCULO	ESTRUCTURA METALICA	TINGLADO 12 X 12	
05-0018	MELGAR	CALCULO	ESTRUCTURA METALICA	SKANDINAVIAN	CAPITAL
05-0022	SEÑALES ARGENTINAS	CALCULO	ESTRUCTURA METALICA	SEÑALAMIENTO URBANO	VTE LOPEZ
05-0023	MAURO HECTOR	CALCULO	ESTRUCTURA DE HºAº	POSTE OLIMPICO	
06-0001	CAMETTI	CALCULO	ESTRUCTURA METALICA	LA ROSA NEGRA	SAN ISIDRO
06-0005	BAUGRUPPE	CALCULO	ESTRUCTURA DE HºAº	MINISTERIO DE EDUCACION CIENCIA Y TECNOLOGIA	CAPITAL

LOSUA – NOVOA Ingeniería
Agrimensora María Beatriz Losua - Ingeniero Civil Raúl Ernesto Novoa

06-0008	MELGAR	CALCULO	ESTRUCTURA METALICA	SHOPPING	SAN MARTIN DE LOS ANDES
06-0009	ALUAR	CALCULO	ESTRUCTURA METALICA	EDIFICIO DE MOLIENDA DE ANODOS - CANGILONES - FILTROS	
06-0010	PCP IMECO	CALCULO	ESTRUCTURA METALICA	IMPRIPOST - TECHINT	PACHECO
06-0013	MAURO HECTOR	CALCULO	ESTRUCTURA DE HºAº	POSTE OLIMPICO	
06-0014	DB ESTRUCTURAS METALICAS	CALCULO	ESTRUCTURA METALICA	MASTILES Y TORRES	
06-0015	NEWCLOR	CALCULO	ESTRUCTURA METALICA	CARTEL	MARTINEZ
06-0018	PINEA	CALCULO	ESTRUCTURA METALICA	FERROSIDER	TIGRE
06-0022	MINGRAM	CALCULO	ESTRUCTURA METALICA	ENTREPISO COLEGIO	CAPITAL
07-001	GRUPO MERCAU	CALCULO	ESTRUCTURA METALICA	REPSOL YPF	NEUQUEN
07-004	CAMETTI	CALCULO	ESTRUCTURA METALICA	REFUERZO DE VIVIENDA	CAPITAL
07-005	CAMETTI	CALCULO	ESTRUCTURA METALICA	VILLA HIPICA SAN ISIDRO	SAN ISIDRO
07-006	MAURO HECTOR	CALCULO	ESTRUCTURA METALICA	ESTRUCTURA SOSTEN CARCELES	

ANTECEDENTES OBRAS ARQUITECTURA, LEGAL. AGRIMENSURA, CALIDAD, REP. TECNICA

OBRA	CLIENTE	RUBRO	AREA	TEMA	BARRIO
06-0017	TIGER GROUP	AGRIMENSURA	TOPOGRAFIA	BARRIO CERRADO MASCHWITZ	
06-0021	DE LUCA	AGRIMENSURA	TOPOGRAFIA	CAMPO POLO GENERAL RODRIGUEZ	
97-1002	MARQUES OSVALDO	ARQUITECTURA	PROYECTO Y DIRECCION	REMODELACION INTERNA	OLIVOS
03-1117B	LINEA CONSTRUCCIONES	ARQUITECTURA	DOCUMENTACION DE OBRA	ANTEPROYECTO	COUNTRY SOLAR DEL BOSQUE
03-1120	LINEA CONSTRUCCIONES	ARQUITECTURA	DOCUMENTACION DE OBRA		LOBOS
03-1123	LINEA CONSTRUCCIONES	ARQUITECTURA	DOCUMENTACION DE OBRA	ANTEPROYECTO	HARAS MARIA ELENA
03-1124	LINEA CONSTRUCCIONES	ARQUITECTURA	DOCUMENTACION DE OBRA	ANTEPROYECTO	LA PEREGRINA
03-2000	LOSUA	ARQUITECTURA	PROYECTO - DIRECCION EJECUTIVA	REMODELACION INTERNA	CARAPACHAY
04-	OLIVA	ARQUITECTURA	PROYECTO - DIRECCION EJECUTIVA	OBRA NUEVA	TIGRE
04-1001	FONTINOVO	ARQUITECTURA	PROYECTO - DIRECCION EJECUTIVA	OBRA NUEVA	BECCAR
04-1010	ERICO GROSS	ARQUITECTURA	PROYECTO	TRIPLEX PARA DIVISION	SAN ISIDRO
04-1018	MATILLA	ARQUITECTURA	PROYECTO		SAN MARTIN
05-0006	HERNAN DE LORENZO	ARQUITECTURA	ANTEPROYECTO		CAPITAL
05-0009	IVONE LEGRAND	ARQUITECTURA	PROYECTO - DIRECCION EJECUTIVA	REMODELACION EN PLANTA ALTA	VTE LOPEZ
05-0011	ROMANO	ARQUITECTURA	DOCUMENTACION DE OBRA	UAP MANZANO	VTE LOPEZ
05-0019	ROMANO	ARQUITECTURA	DOCUMENTACION DE OBRA	REGISTRO DE LAS PERSONAS	VTE LOPEZ
05-0024	DIMARTINO	ARQUITECTURA	PRESUPUESTO DE OBRA	COMPLEJO HOTELERO	
06-0002	MARTINELLI	ARQUITECTURA	PROYECTO - DIRECCION EJECUTIVA	OBRA NUEVA	BECCAR
06-0003	AGUILAR	ARQUITECTURA	EVALUACION ECONOMICA	ESCUELA HURLINGAM	
06-0007	COLON	ARQUITECTURA	ANTEPROYECTO	URBANIZACION	ENTRE RIOS

LOSUA – NOVOA Ingeniería
Agrimensora María Beatriz Losua - Ingeniero Civil Raúl Ernesto Novoa

06-0011	CARACOL VENEZUELA	ARQUITECTURA	EVALUACION ECONOMICA	EDIFICIOS	
06-0019	ACOSTA RICARDO	ARQUITECTURA	PLANO MUNICIPAL		
06-0020	BIDAU	ARQUITECTURA	PLANO MUNICIPAL		
06-0023	BOTTINELLI	ARQUITECTURA	TASACION		
02-1006	COPIGA	CALIDAD	CONTROL DE PROYECTO	CANAL DE PANAMA	CENA FINAL
02-1010	LINEA CONSTRUCCIONES	CALIDAD	CONTROL DE GESTION DE OBRA	ASESORAMIENTO	
04-1015	CARACOL VENEZUELA	CALIDAD	CONTROL DE GESTION DE FABRICA	ASESORAMIENTO	
04-1016	CALVIÑO	CALIDAD	ESTRUCTURA METALICA	TOPOGRAFIA DE PUENTE GRUAS	
04-1017	DINSA	CALIDAD	CONTROL DE CALIDAD DE FABRICA	AUDITORIAS	ESCOBAR
06-0012	CARACOL VENEZUELA	CALIDAD		ORACLE E-BUSSNEES SUIT 111	
00-1007	ADM.BURATTI	INFORME TECNICO	Av. Libertador N° 3880/90 – La Lucila	INCENDIO EN COCHERAS	VTE LOPEZ
02-1013	CONSORCIO MARTIN Y OMAR 18	INFORME TECNICO	EDIFICIO MARTIN Y OMAR 12	HORMIGON DETERIORADO	SAN ISIDRO
03-1006	CONSORCIO MENDOZA 3278	INFORME TECNICO	EDIFICIO MENDOZA 3278 CAPITAL	HUMEDAD EN SOTANOS	CAPITAL
03-1007	LORENA GARCIA	INFORME TECNICO	ALBERDI 1844	VIBRACIONES	VTE LOPEZ
03-1009	ROMANO	INFORME TECNICO	MUNICIPALIDAD VTE LOPEZ	CALCULO-INFORME TECNICO	VTE LOPEZ
04-1004	GOMEZ	INFORME TECNICO	INVASION DE MEDIANERA		BECCAR
05-0001		INFORME TECNICO	ESTRUCTURA METALICA		VTE LOPEZ
05-0004	DEMARIA ADMINISTRACION	INFORME TECNICO	INSPECCION DE OBRA	ASCENSORES	CAPITAL
05-0008	MELGAR	INFORME TECNICO	EDIFICIO LIMA Y RIVADAVIA		CAPITAL
05-0020	CAPURRO	INFORME TECNICO	FILTRACIONES		CAPITAL
06-0024	BORGES CARVALHO	INFORME TECNICO	PERICIA	PERITAJE POR INCENDIO	TIGRE
05-0015	ALEXANDER	MENSURA			SAN ISIDRO
96-1003	FLIA NICHIARELLI	PLANO MUNICIPAL	CAPITAL	REVELEVAMIENTO Y TRAMITACION	CAPITAL
03-1002	RIVAS	PLANO MUNICIPAL	VTE LOPEZ	REVELEVAMIENTO Y TRAMITACION	
03-1012	SILVA	PLANO MUNICIPAL	SAN ISIDRO	REVELEVAMIENTO Y TRAMITACION	SAN ISIDRO
04-1009	DR ESTRADA	PLANO MUNICIPAL	J.C.PAZ	REVELEVAMIENTO Y TRAMITACION	J.C.PAZ
04-1013	LORENZO	PLANO MUNICIPAL	RELEVAMIENTO Y TAMITACION		VTE LOPEZ
04-1021	ROMANO	PLANO MUNICIPAL	DOCUMENTACION DE OBRA	MUNICIPALIDAD DE VTE LOPEZ	VTE LOPEZ
05-0016	ALEXANDER	PLANO MUNICIPAL	RELEVAMIENTO Y TAMITACION		SAN ISIDRO
05-0021	FLORES	PLANO MUNICIPAL	RELEVAMIENTO Y TAMITACION		TIGRE
96-1000	DECAVIAL	RELEVAMIENTO	VIAL	DIBUJO EN CAD	
98-1001	SERVICIOS INTEGRALES	REPRESENTACION TECNICA	TRENES DE BUENOS AIRES		CAPITAL Y GBA
05-0012	ELEVATEC	REPRESENTACION TECNICA	ASCENSORES		VTE LOPEZ
06-0006	MICROTELCO	REPRESENTACION TECNICA	INSPECCIONES PERIODICAS TELECOM	MASTILES Y TORRES	